

Exposez-vous
à la **CULTURE** d'ici 



Rêve de NEPTUNE, © Ghislaine Marmen

GHISLAINE MARMEN

La créativité dans la diversité



Détails de Preamble, © Jean Albert

CRÉATIONS MANON LORTIE

À tire d'ailes

■ ■ ■ AUTOMNE 2012 ■ MRC DE LA MITIS ■ 10 SEPTEMBRE AU 7 DÉCEMBRE ■ ■ ■



LIEU D'EXPOSITION

MRC de La Mitis
300, avenue du Sanatorium à Mont-Joli

HEURES D'OUVERTURE

Lundi au jeudi: 8 h à 12 h et 13 h à 16 h 45
Vendredi: 8 h à 12 h



AYANT DÉJÀ EXPOSÉS

Giffard, Charline
Toqués, les

Visitez la section *Exposition d'art* au www.culture-mitis.com



UNE PUBLICATION DE LA MRC DE LA MITIS

Infographie et réalisation: Nadia Fillion, conseillère au développement culturel

Révision: Louise Pelletier, secrétaire-réceptionniste

ISSN 1929-5715 (imprimé)

ISSN 1929-5723 (en ligne)

Dépôt légal — Bibliothèque nationale du Québec

Dépôt légal — Bibliothèque nationale du Canada

Exposez-vous

à la CULTURE d'ici

MICHEL COTÉ
PRÉFET



Par le biais de sa politique culturelle, la MRC de La Mitis s'est dotée d'axes, d'orientations et de moyens afin de favoriser le développement culturel mitissien. Ainsi, la MRC a su accroître et soutenir le développement culturel pour le territoire.

Sensible aux préoccupations artistiques actuelles, la MRC s'est lancée dans l'exposition d'art. Elle assure ainsi la diffusion et la mise en valeur équitable de diverses créations reliées aux arts visuels et aux métiers d'art. Cette initiative répond à deux objectifs : rendre l'art davantage accessible dans le quotidien des citoyens en augmentant et en complétant les lieux d'expositions existants; et reconnaître le travail de nos créateurs par notre soutien en leur offrant un accès à des conditions d'exposition de qualité.

Pour cette deuxième exposition, vous aurez la chance de découvrir ou de redécouvrir deux créatrices expérimentées qui sont bien connues du milieu et en pleine maîtrise de leurs disciplines respectives.

Madame Ghislaine Marmen, qui travaille avec l'acrylique et l'aquarelle, nous partage ses vingt-quatre toiles qui composent son exposition *La créativité dans la diversité*. Ces créations font découvrir l'univers de cette femme active dans sa discipline depuis plusieurs années pour le plus grand bonheur de tous.

Grâce à sa renommée internationale et l'un de ses voyages, la chapelière madame Manon Lortie a été inspirée à créer ces pièces uniques. L'envolée d'œuvres qu'elle propose avec sa collection *À tire d'ailes* nous convie à un monde imaginaire qu'elle habite avec aisance et délectation.

Vivez pleinement votre visite et en tout temps,

Exposez-vous à la culture d'ici!

■ ■ ■ AUTOMNE 2012 ■ MRC DE LA MITIS ■ 10 SEPTEMBRE AU 7 DÉCEMBRE ■ ■ ■

ARTS VISUELS

PEINTURE



GHISLAINE MARMEN

Fascinée dès l'enfance par la subtilité des couleurs, cette artiste peintre d'émotions crée en douceur, mais avec force et vigueur, des œuvres inspirées de la nature et de l'imaginaire. Cette fascination l'amène tout naturellement vers la richesse colorée des fleurs et ses thèmes varient dans un environnement de mer, d'eau salée et de ciel sans horizon. Sa peinture se distingue par la luminosité et la transparence de ses coloris. La peinture gestuelle occupe de plus en plus de place dans sa création. L'intuition, la liberté, le plaisir d'appivoiser des couleurs inconnues, l'émergence de nouvelles formes imaginaires sont le moteur de cette nouvelle passion. Elle privilégie l'interaction avec le spectateur et sa peinture laisse toute la latitude à une interprétation personnelle. Ses tableaux traduisent une recherche constante, toujours en évolution vers l'inconnu et l'invisible.

La créativité dans la diversité

L'exposition *La créativité dans la diversité* propose une série de tableaux différents mais complémentaires. Ce qui donne cette impression d'exposition hétéroclite, mais il n'en est rien puisque le tout est voulu ainsi. D'où le titre.

Coordonnées de l'artiste:

Ghislaine Marmen

418 775-4149

ghislainemarmen@hotmail.com

<http://ghislainemarmenverriere.wordpress.com/>

■ ■ ■ AUTOMNE 2012 ■ MRC DE LA MITIS ■ 10 SEPTEMBRE AU 7 DÉCEMBRE ■ ■ ■



GHISLAINE MARMEN

La créativité dans la diversité



AVEC TENDRESSE

2009
Acrylique
Dimension: 12" x 24"
Prix de vente: 575 \$
© Ghislaine Marmen



SYMBIOSE

2011
Aquarelle
Dimension: 16" x 20"
Prix de vente: 575 \$
© Ghislaine Marmen



GHISLAINE MARMEN
La créativité dans la diversité



LE VAINQUEUR

2011
Aquarelle
Dimension: 14" x 18"
Prix de vente: 495 \$
© Ghislaine Marmen



RÊVE DE NEPTUNE

2011
Aquarelle
Dimension: 12" x 16"
Prix de vente: 425 \$
© Ghislaine Marmen



TENDRESSE

2010
Acrylique
Dimension: 24" x 30"
Prix de vente: 895 \$
© Ghislaine Marmen



GHISLAINE MARMEN
La créativité dans la diversité



EXUBÉRANCE

2008
Acrylique
Dimension: 12" x 36"
Prix de vente: 725 \$
© Ghislaine Marmen



FLEURS ÉCLATÉES

2009
Acrylique
Dimension: 12" x 16"
Prix de vente: 425 \$
© Ghislaine Marmen



GHISLAINE MARMEN
La créativité dans la diversité



LAGUNE ROCHEUSE

2010
Acrylique
Dimension: 16" x 20"
Prix de vente: 550 \$
© Ghislaine Marmen



LE MONDE COLORÉ DES ABYSSES

2011
Aquarelle
Dimension: 24" x 30"
Prix de vente: 895 \$
© Ghislaine Marmen



ON SE PRÉPARE À LA COURSE

2011
Aquarelle
Dimension: 12" x 16"
Prix de vente: 425 \$
© Ghislaine Marmen



GHISLAINE MARMEN
La créativité dans la diversité



LA FORCE DE LA NATURE

2011
Aquarelle
Dimension: 16" x 20"
Prix de vente: 575 \$
© Ghislaine Marmen



DITES-LE AVEC DES FLEURS

2012
Aquarelle
Dimension: 20" x 28"
Prix de vente: 825 \$
© Ghislaine Marmen



NATURE TULMUTUEUSE

2011
Aquarelle
Dimension: 20" x 24"
Prix de vente: 675 \$
© Ghislaine Marmen



GHISLAINE MARMEN

La créativité dans la diversité



**L'AUTOMNE
DANS NOS CAMPAGNES**

2011
Aquarelle
Dimension: 8" x 16"
Prix de vente: 350 \$



COIN DÉTENTE

2007
Aquarelle
Dimension: 8" x 16"
Prix de vente: 350 \$
© Ghislaine Marmen

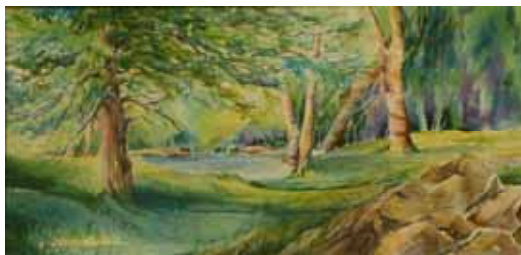

SOUS-BOIS AU PARC DU BIC

2007
Aquarelle
Dimension: 8" x 16"
Prix de vente: 350 \$
© Ghislaine Marmen



GHISLAINE MARMEN
La créativité dans la diversité



NYPHE AUX YEUX DE CIEL ET DE MER

2010
Acrylique
Dimension: 12" x 36"
Prix de vente: 675 \$
© Ghislaine Marmen



JAILLISSEMENT

2010
Acrylique
Dimension: 8" x 24"
Prix de vente: 450 \$
© Ghislaine Marmen



GHISLAINE MARMEN

La créativité dans la diversité

**VACANCES
EN MER**

2011
Aquarelle
Dimension: 6" x 25"
Prix de vente: 395 \$
© Ghislaine Marmen



**PLAISIRS DE
VACANCES**

2011
Aquarelle
Dimension: 6" x 24"
Prix de vente: 395 \$
© Ghislaine Marmen



MÉTIERS D'ARTS CHAPELIÈRE

CRÉATIONS MANON LORTIE

Cette chapelière, visagiste, designer, feutrière est animée par la recherche constante de l'équilibre et du désir intense de fusionner art et créativité. Ses chapeaux, qualifiés de sculptures haut de gamme, sont créés sous l'inspiration du moment, résultant d'un effet de symbiose entre mouvement et matière: paille, feutre, dentelle, fourrure, jute, laine et autres fibres viennent aisément s'animer sous sa main. Ces couvre-chefs, de géométrie variable, s'orientent vers la naissance de plusieurs chapeaux en un seul : *un simple pivotement du chapeau et, comme par magie, une nouvelle création émerge.*

Sa passion pour la conception de pièces uniques est, de toute évidence, alimentée par une quête intense de renouvellement, un flux créatif illimité et un irrésistible intérêt à créer la différence. Elle bénéficie maintenant d'une renommée régionale, provinciale, nationale et internationale par sa présence aux différents salons de métiers d'art et sa participation lors de concours nationaux et internationaux. Toujours attirée par de nouveaux défis, ses participations lui ont ouvert de nouvelles portes, autant sur le plan créatif que sur le plan reconnaissance artistique, lui permettant d'accéder à cet autodépassement qui l'anime.

À tire d'ailes

À la suite de l'interdiction de passer des plumes aux douanes américaines pour exposer au Salon Métiers d'Art du Musée d'Art de Philadelphie, elle ressent un irrésistible besoin d'ajouter des plumes à ses chapeaux... Elle décide alors d'outrepasser ce règlement et répond à cette soudaine impulsion en créant l'effet de plume par découpage de lanières dans le feutre. La ressemblance entre le couvre-chef et l'oiseau devient alors évidente et se transforme en source d'inspiration idéale pour la propulser vers un autre imaginaire à inventer. Elle fouille dans le «Petit Larousse» et dans le «Guide d'identification des Oiseaux de l'Amérique du nord»: elle n'en finit plus de créer des liens entre les termes

■ ■ ■ AUTOMNE 2012 ■ MRC DE LA MITIS ■ 10 SEPTEMBRE AU 7 DÉCEMBRE ■ ■ ■

■ ■ ■ ■ ■ ■ ■ ■ ■ ■
CRÉATIONS MANON LORTIE
À tire d'ailes

de la chapellerie et le lexique de l'ornithologie. Elle passe du bord de chapeau au *bord de fuite*, du quiscal au *quiscasque*, du corbeau au *corbonnet*, etc. Voilà la chapelière en migration vers ce climat favorable à la création d'œuvres d'expression. D'un nid de chapeaux, naît l'oiseau aux plumes inventées. De la plume inventée, découpée dans le feutre de poil, est née la collection « À tire d'ailes », encore près de la technique conventionnelle de moulage de feutre de poil.

Coordonnées de l'artisane:
Créations Manon Lortie
151, chemin du Fleuve Est, G0K 1P0
(boutique en saison et visite sur rendez-vous hors saison)
418 739-4274
chapeau@creationsmanonlortie.com
www.creationsmanonlortie.com



COLLECTION À TIRE D'AILES

2009
Feutre de poil
© Jean Albert

■ ■ ■ ■ ■ ■ ■ ■ ■ ■
CRÉATIONS MANON LORTIE
À tire d'ailes



CAPELINE À BORD DE FUITE BRONZE

2007
Feutre de poil
Dimension: 16 cm x 36 cm x 30 cm
Prix de vente: 500 \$
© Jean Albert



GRAND DUC À COUVRE-CHEF ROYAL

2008
Feutre de poil
Dimension: 28 cm x 36 cm x 55 cm
Prix de vente: 850 \$
© Jean Albert



CHAPOFAISAN

2007
Feutre de poil
Dimension: 16 cm x 36 cm x 46 cm
Prix de vente: 300 \$
© Jean Albert

■ ■ ■ ■ ■ ■ ■ ■ ■ ■ ■ ■ ■ ■ ■ ■
CRÉATIONS MANON LORTIE
À tire d'ailes



À PORTÉE D'OMBRE

2008
Feutre de poil
Dimension: 16 cm x 36 cm x 25 cm
Prix de vente: 500 \$
© Jean Albert



CHOUETTE ALORS!

2012
Feutre de poil
Dimension: 16 cm x 36 cm x 25 cm
Prix de vente: 500 \$



**VOL AU-DESSUS DU NID
DES ARTS DU CHAPEAU**

2009
Feutre de poil
Dimension: 16 cm x 36 cm x 46 cm
Prix de vente: 500 \$

Exposez-vous à la **CULTURE** d'ici

LA PROCHAINE EXPOSITION ...

La MRC de La Mitis offrira une toute autre exposition qui vous proposera de nouveaux artistes et artisans mitissiens pour le printemps 2013. Le vernissage ainsi que les dates, où l'exposition sera accessible, seront annoncés en mars. Profitez pleinement de cette nouvelle activité et découvrez l'ensemble de nos expositions sur notre site Internet. **Pour ceux qui désirent exposer...** Vous aurez à fournir un dossier de candidature (détails fournis sur le site Internet et par notre personnel). Faites-nous part de votre intérêt et surveillez les appels de candidatures de décembre 2012.

Contactez:

Nadia Fillion, conseillère au développement culturel, MRC DE LA MITIS
300, avenue du Sanatorium, Mont-Joli (Québec) G5H 1V7
418 775-8445 - nfillion@mitis.qc.ca

Visitez:

La section Exposition d'art au www.culture-mitis.com

