



Plan 7.3  
 îlots destructurés agricoles  
 de la route 234

**Légende :**

-  Périmètre urbain
-  Propriété
-  Lot
-  Zone agricole ( LPTAA)
-  Cours d'eau
-  Ferme d'élevage d'animaux
-  Limite des îlots destructurés

**Utilisation du sol**

-  Résidentielle
-  Commerciale, service
-  Immeuble non exploité

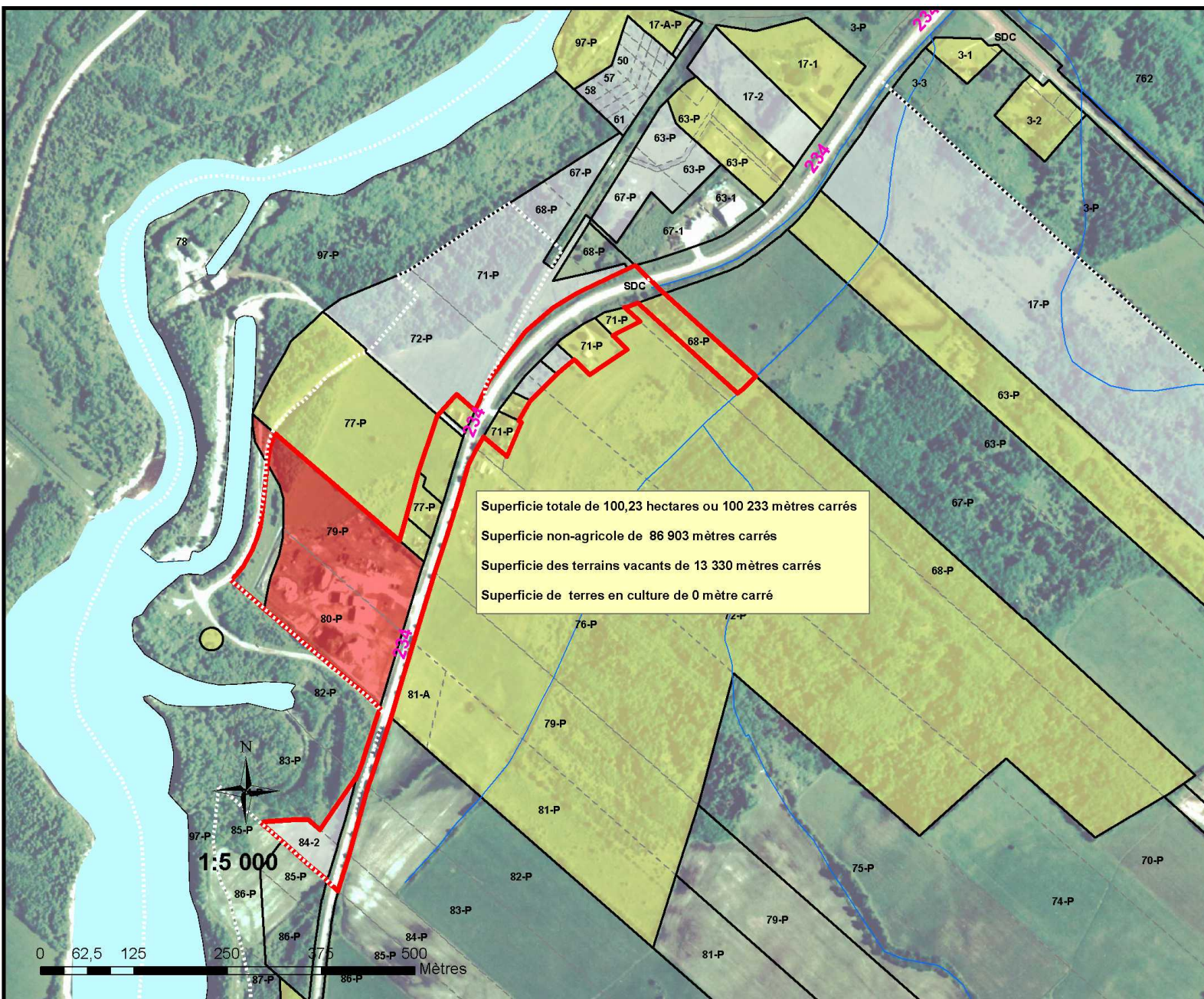

Projection Mercator Transverse Modifiée, fuseau 6  
 Système de référence géodésique: Datum Nord-Américain 1983 (NAD83)  
 Ce produit comporte de l'information géographique  
 de base provenant du gouvernement du Québec:  
 © Gouvernement du Québec, tous droits réservés  
 Orthophotographie aérienne 2004  
 Réalisé par le service de l'aménagement de la MRC de La Mitis  
 juillet 2011